Dezernatsverteilungsplan

Stand: 01.03.2026
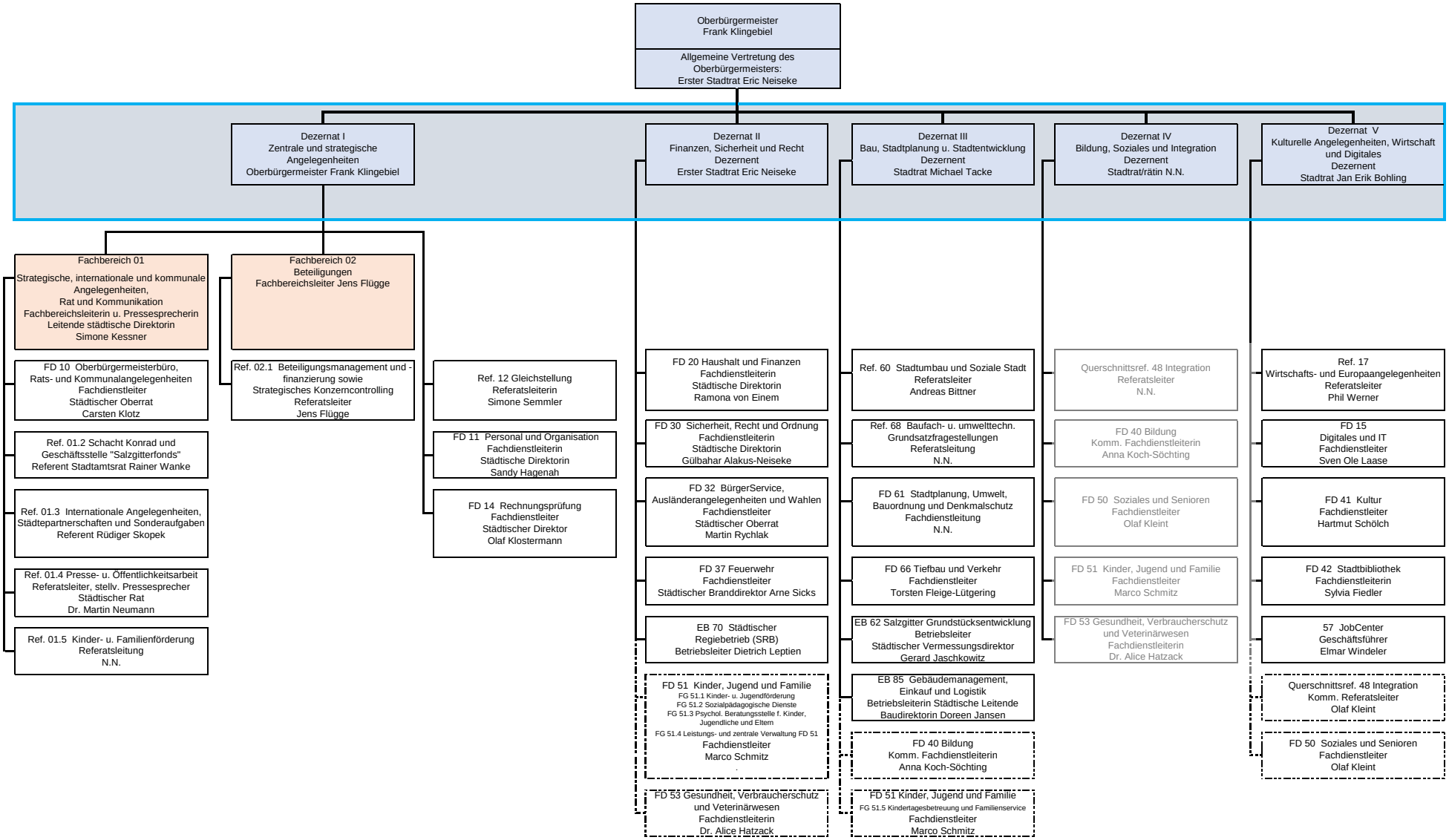
Vertretungsregelung bis zur Nachbesetzung der Stelle Dez IV