

01 / 2023

02 / 2023

03 / 2023

04 / 2023

05 / 2023

06 / 2023

07 / 2023

**08 / 2023**

09 / 2023

10 / 2023

11 / 2023

12 / 2023



# Arbeitsmarkt, Bevölkerung und Umwelt

Monatsbericht

## Kontakt

Stadt Salzgitter  
Referat für Wirtschafts- und Europaangelegenheiten  
Joachim-Campe-Straße 6 – 8  
38226 Salzgitter

Aktuelle Informationen der Statistikstelle der Stadt Salzgitter sowie weitere Veröffentlichungen finden Sie online auf:

<https://www.salzgitter.de/rathaus/statistik.php>

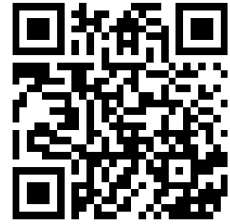

Alle statistischen Monatsberichte der Stadt Salzgitter finden Sie online auf:

<https://www.salzgitter.de/rathaus/monatsbericht.php>



Herausgeber:  
Stadt Salzgitter  
Referat für Wirtschafts- und Europa-  
angelegenheiten  
Postfach 10 06 80  
38206 Salzgitter

Auskunft und Beratung:

Dietmar Halmich  
Telefon: 05341/839-3461  
E-Mail: [Dietmar.Halmich@Stadt.Salzgitter.de](mailto:Dietmar.Halmich@Stadt.Salzgitter.de)

Jens Neubauer  
Telefon: 05341/839-4006  
E-Mail: [Jens.Neubauer@Stadt.Salzgitter.de](mailto:Jens.Neubauer@Stadt.Salzgitter.de)

## Inhaltsverzeichnis

|          |                                                   |           |
|----------|---------------------------------------------------|-----------|
| <b>1</b> | <b>ZUSAMMENFASSUNG .....</b>                      | <b>4</b>  |
| 1.1      | Bevölkerung .....                                 | 4         |
| 1.2      | Arbeitsmarkt .....                                | 4         |
| 1.3      | Hinweis.....                                      | 4         |
| <b>2</b> | <b>BEVÖLKERUNG .....</b>                          | <b>5</b>  |
| 2.1      | Entwicklung .....                                 | 5         |
| 2.2      | Stand und Bewegung - Gesamtes Stadtgebiet .....   | 5         |
| 2.3      | Stand und Bewegung - Stadtteile .....             | 6         |
| 2.4      | Stand und Bewegung - Ortschaften .....            | 7         |
| 2.5      | Strukturdaten am Ort der Hauptwohnung .....       | 8         |
| 2.6      | Altersstruktur und Altersdurchschnitt .....       | 9         |
| <b>3</b> | <b>ARBEITSMARKT.....</b>                          | <b>10</b> |
| 3.1      | Entwicklung der Arbeitslosenquote .....           | 10        |
| 3.2      | Strukturkennziffern - Berichtsmonat.....          | 11        |
| 3.3      | Strukturkennziffern - Monatsvergleich.....        | 12        |
| 3.4      | Strukturkennziffern - Monatsübersicht / 2023..... | 13        |
| 3.5      | Strukturkennziffern - Monatsübersicht / 2022..... | 14        |
| 3.6      | Strukturkennziffern - Monatsübersicht / 2021..... | 15        |
| <b>4</b> | <b>UMWELT .....</b>                               | <b>16</b> |
| 4.1      | Temperatur.....                                   | 16        |
| 4.2      | Niederschlagsdauer.....                           | 16        |
| 4.3      | Windgeschwindigkeit .....                         | 17        |
| 4.4      | Feinstaub (XPM10).....                            | 18        |
| 4.5      | Stickstoffdioxid (NO <sub>2</sub> ).....          | 19        |
| 4.6      | Schwefeldioxid (SO <sub>2</sub> ).....            | 20        |

# 1 Zusammenfassung

## 1.1 Bevölkerung

- Die Einwohnerzahl Salzgitters hat sich im Vergleich zum Vormonat um 53 Personen erhöht und beträgt zum Stichtag 31.08.2023 **107.291**.
- Im August 2023 stehen den 96 Lebendgeborenen 91 Gestorbene gegenüber. 508 Einwohner haben Salzgitter verlassen; 556 Menschen sind zugezogen.
- Die Anzahl der ausländischen Einwohner hat im Vergleich zum Vormonat zugenommen und veränderte sich um 11 Personen von 23.834 auf 23.845. Im Vergleich zum August des Vorjahres erhöhte sich die Anzahl der Ausländer um 1.675 Einwohner.
- Der Altersdurchschnitt der Gesamtbevölkerung mit Hauptwohnsitz in Salzgitter liegt bei 43,5 Jahren, der der Deutschen bei 46,2 und der der Ausländer bei 34,1 Jahren.
- In Salzgitter sind Ausländer aus Syrien mit 4.933 Einwohnern am stärksten vertreten. Es folgen die Türkei mit 4.812 und Rumänien mit 1.855 ausländischen Einwohnern.

## 1.2 Arbeitsmarkt

- Die Arbeitslosenquote hat sich in Salzgitter im Vergleich zum Vormonat erhöht und liegt bei 9,6 %.
- Derzeit leben 5.175 arbeitslose Menschen in Salzgitter, 67 Personen mehr als im Juli 2023.
- Die Anzahl arbeitsloser Jugendlicher unter 25 Jahren hat sich im Vergleich zum Vormonat um 25 Personen erhöht und liegt bei 563 Arbeitslosen.

## 1.3 Hinweis

Im Juni 2022 erfolgte die Einführung des neuen EDV-Einwohnermeldeverfahrens VOIS-Meso. Seitdem kommt es in den statistischen Auswertungen zur Bevölkerung zu geringfügigen Abweichungen zwischen der Summe der Einwohner aller Stadtteile und der ausgewiesenen Gesamtsumme der Einwohner Salzgitters.

Die Herstellerfirma ist informiert!

## 2 Bevölkerung

### 2.1 Entwicklung

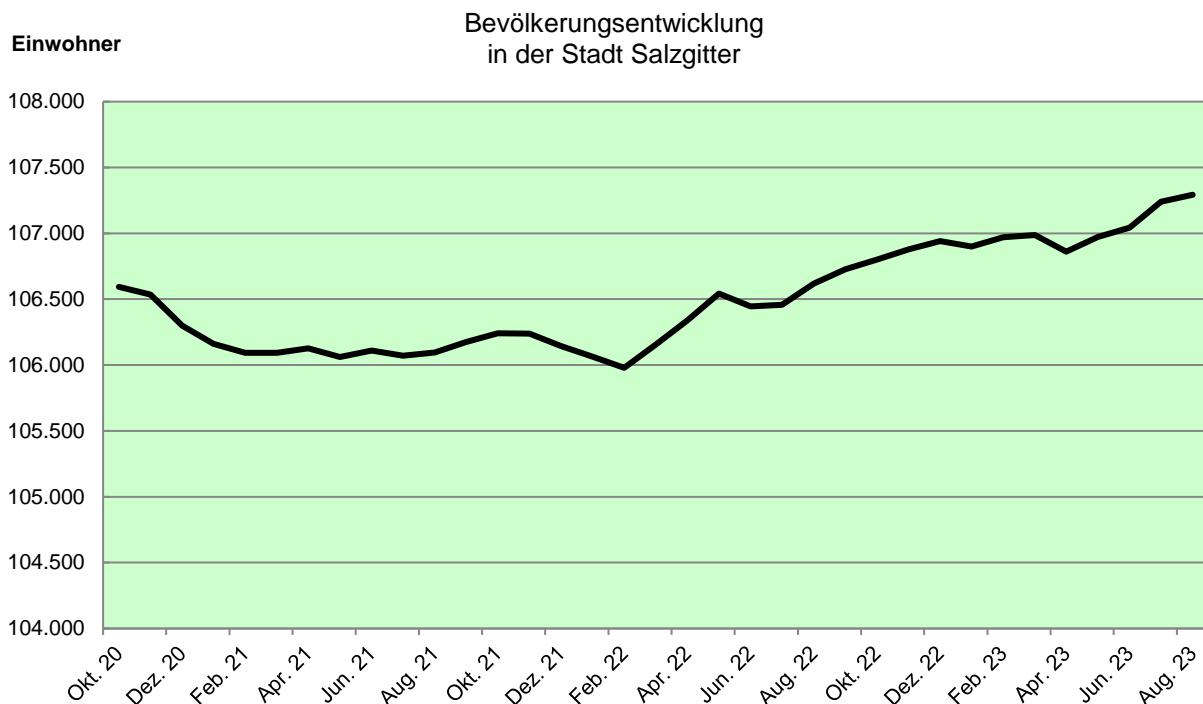

### 2.2 Stand und Bewegung - Gesamtes Stadtgebiet

Quelle: Stadt Salzgitter - Referat für Wirtschafts- und Europaangelegenheiten

| Bewegungsart                                 | Bevölkerung am Ort der Hauptwohnung (Melderegister) <sup>1)</sup> |                           |                              |                            |            |
|----------------------------------------------|-------------------------------------------------------------------|---------------------------|------------------------------|----------------------------|------------|
|                                              | 2022                                                              | Berichtsmonat<br>Aug 2023 | 2023                         | Veränderung zu August 2022 |            |
|                                              | JS ( Jan.-Aug.)<br>ME-August                                      |                           | JS ( Jan.-Aug.)<br>ME-August | absolut                    | in %       |
| <b>insgesamt</b>                             | <b>106.438</b>                                                    | <b>107.291</b>            | <b>107.291</b>               | <b>853</b>                 | <b>0,8</b> |
| darunter weiblich                            | 53.343                                                            | 53.538                    | 53.538                       | 195                        | 0,4        |
| darunter Ausländer                           | 22.170                                                            | 23.845                    | 23.845                       | 1.675                      | 7,6        |
| Lebendgeborene                               | 696                                                               | 96                        | 692                          | -4                         | -0,6       |
| Gestorbene                                   | 1.010                                                             | 91                        | 1.037                        | 27                         | 2,7        |
| Überschuss : geboren (+) gestorben (-)       | -314                                                              | 5                         | -345                         | -31                        | X          |
| Zugezogene                                   | 3.710                                                             | 556                       | 4.109                        | 399                        | 10,8       |
| Fortgezogene                                 | 3.118                                                             | 508                       | 3.408                        | 290                        | 9,3        |
| Wanderungssaldo                              | 592                                                               | 48                        | 701                          | 109                        | X          |
| <b>Bevölkerungszu-/abnahme <sup>2)</sup></b> | <b>278</b>                                                        | <b>53</b>                 | <b>356</b>                   | <b>78</b>                  | <b>X</b>   |
| Umzüge innerhalb des Stadtgebietes           | 4.172                                                             | 720                       | 5.133                        | 961                        | 23,0       |

1) Einführung des MESO-Einwohnerverfahrens im Juli 2003

2) Veränderung gegenüber Vormonat bzw. Vorjahr; einschl. Registerbereinigungen, Wohnungsstatuswechsel u.ggf. Ein- und Ausbürgerungen.

Sämtliche Bewegungsdaten beziehen sich auf das tatsächliche Aktionsdatum der Bewegung, nicht auf das Erfassungs- bzw. Verarbeitungsdatum.

ME= Monatsende; JS= Jahressumme (= Monatssummenwerte)

X = Nachweis nicht sinnvoll

## 2.3 Stand und Bewegung - Stadtteile

Quelle: Stadt Salzgitter - Referat für Wirtschafts- und Europaangelegenheiten

| Stadtteil          | Bevölkerung am Ort der Hauptwohnung (Melderegister) <sup>1)</sup> |           |                           |           |        |                                                 |        |           |       |
|--------------------|-------------------------------------------------------------------|-----------|---------------------------|-----------|--------|-------------------------------------------------|--------|-----------|-------|
|                    | August 2022                                                       |           | Berichtsmonat August 2023 |           |        | Veränderung <sup>2)</sup> gegenüber August 2022 |        |           |       |
|                    | insgesamt                                                         | Ausländer | insgesamt                 | Ausländer |        | insgesamt                                       |        | Ausländer |       |
|                    |                                                                   |           | Anzahl                    | %         | Anzahl | %                                               | Anzahl | %         |       |
| <b>insgesamt</b>   | 106.438                                                           | 22.170    | 107.291                   | 23.845    | 22,2   | 853                                             | 0,8    | 1.675     | 7,6   |
| SZ-Bad             | 21.234                                                            | 3.901     | 21.422                    | 4.286     | 20,0   | 188                                             | 0,9    | 385       | 9,9   |
| SZ-Barum           | 713                                                               | 66        | 709                       | 64        | 9,0    | -4                                              | -0,6   | -2        | -3,0  |
| SZ-Beddingen       | 419                                                               | 47        | 463                       | 88        | 19,0   | 44                                              | 10,5   | 41        | 87,2  |
| SZ-Beinum          | 496                                                               | 10        | 490                       | 7         | 1,4    | -6                                              | -1,2   | -3        | -30,0 |
| SZ-Bleckenstedt    | 603                                                               | 23        | 606                       | 28        | 4,6    | 3                                               | 0,5    | 5         | 21,7  |
| SZ-Bruchmachtersen | 755                                                               | 39        | 758                       | 44        | 5,8    | 3                                               | 0,4    | 5         | 12,8  |
| SZ-Calbecht        | 286                                                               | 15        | 279                       | 15        | 5,4    | -7                                              | -2,4   | 0         | 0,0   |
| SZ-Drütte          | 417                                                               | 29        | 408                       | 27        | 6,6    | -9                                              | -2,2   | -2        | -6,9  |
| SZ-Engelnstedt     | 734                                                               | 30        | 743                       | 42        | 5,7    | 9                                               | 1,2    | 12        | 40,0  |
| SZ-Engerode        | 251                                                               | 6         | 242                       | 4         | 1,7    | -9                                              | -3,6   | -2        | -33,3 |
| SZ-Flachstöckheim  | 1.014                                                             | 59        | 1.020                     | 52        | 5,1    | 6                                               | 0,6    | -7        | -11,9 |
| SZ-Gebhardshagen   | 6.825                                                             | 641       | 6.856                     | 697       | 10,2   | 31                                              | 0,5    | 56        | 8,7   |
| SZ-Gitter          | 774                                                               | 36        | 784                       | 50        | 6,4    | 10                                              | 1,3    | 14        | 38,9  |
| SZ-Groß Mahner     | 532                                                               | 16        | 523                       | 15        | 2,9    | -9                                              | -1,7   | -1        | -6,3  |
| SZ-Hallendorf      | 1.746                                                             | 476       | 1.791                     | 521       | 29,1   | 45                                              | 2,6    | 45        | 9,5   |
| SZ-Heerte          | 1.057                                                             | 155       | 1.395                     | 463       | 33,2   | 338                                             | 32,0   | 308       | 198,7 |
| SZ-Hohenrode       | 181                                                               | 12        | 188                       | 14        | 7,4    | 7                                               | 3,9    | 2         | 16,7  |
| SZ-Immendorf       | 410                                                               | 57        | 399                       | 52        | 13,0   | -11                                             | -2,7   | -5        | -8,8  |
| SZ-Lebenstedt      | 45.440                                                            | 14.388    | 45.695                    | 15.117    | 33,1   | 255                                             | 0,6    | 729       | 5,1   |
| SZ-Lesse           | 1.101                                                             | 26        | 1.094                     | 19        | 1,7    | -7                                              | -0,6   | -7        | -26,9 |
| SZ-Lichtenberg     | 3.272                                                             | 130       | 3.324                     | 169       | 5,1    | 52                                              | 1,6    | 39        | 30,0  |
| SZ-Lobmachtersen   | 818                                                               | 25        | 799                       | 21        | 2,6    | -19                                             | -2,3   | -4        | -16,0 |
| SZ-Ohlendorf       | 516                                                               | 19        | 511                       | 28        | 5,5    | -5                                              | -1,0   | 9         | 47,4  |
| SZ-Osterlinde      | 392                                                               | 19        | 380                       | 23        | 6,1    | -12                                             | -3,1   | 4         | 21,1  |
| SZ-Reppner         | 664                                                               | 57        | 654                       | 54        | 8,3    | -10                                             | -1,5   | -3        | -5,3  |
| SZ-Ringelheim      | 2.000                                                             | 88        | 2.034                     | 103       | 5,1    | 34                                              | 1,7    | 15        | 17,0  |
| SZ-Salder          | 1.401                                                             | 116       | 1.394                     | 107       | 7,7    | -7                                              | -0,5   | -9        | -7,8  |
| SZ-Sauingen        | 418                                                               | 7         | 416                       | 12        | 2,9    | -2                                              | -0,5   | 5         | 71,4  |
| SZ-Thiede          | 10.868                                                            | 1.514     | 10.842                    | 1.570     | 14,5   | -26                                             | -0,2   | 56        | 3,7   |
| SZ-Üfingen         | 814                                                               | 62        | 788                       | 50        | 6,3    | -26                                             | -3,2   | -12       | -19,4 |
| SZ-Watenstedt      | 283                                                               | 98        | 285                       | 102       | 35,8   | 2                                               | 0,7    | 4         | 4,1   |

1) Einführung des MESO-Einwohnerverfahrens im Juli 2003. Die angegebenen Werte geben den Stand zum Monatsende wieder.

2) einschließlich Registerbereinigungen, Wohnungsstatuswechsel und ggfs. Ein- und Ausbürgerungen.

## 2.4 Stand und Bewegung - Ortschaften

Quelle: Stadt Salzgitter - Referat für Wirtschafts- und Europaangelegenheiten

| Stadtteil                 | Bevölkerung am Ort der Hauptwohnung (Melderegister) <sup>1)</sup> |               |                           |               |             |                                                 |             |            |             |
|---------------------------|-------------------------------------------------------------------|---------------|---------------------------|---------------|-------------|-------------------------------------------------|-------------|------------|-------------|
|                           | August 2022                                                       |               | Berichtsmonat August 2023 |               |             | Veränderung <sup>2)</sup> gegenüber August 2022 |             |            |             |
|                           | insgesamt                                                         | Ausländer     | insgesamt                 | Ausländer     |             | insgesamt                                       |             | Ausländer  |             |
|                           |                                                                   |               | Anzahl                    | %             | Anzahl      | %                                               | Anzahl      | %          |             |
| <b>insgesamt</b>          | 106.438                                                           | 22.170        | 107.291                   | 23.845        | 22,2        | 853                                             | 0,8         | 1.675      | 7,6         |
| <b>Ortschaft Nord</b>     | <b>48.330</b>                                                     | <b>14.573</b> | <b>48.590</b>             | <b>15.310</b> | <b>31,5</b> | <b>260</b>                                      | <b>0,5</b>  | <b>737</b> | <b>5,1</b>  |
| SZ-Bruchmachtersen        | 755                                                               | 39            | 758                       | 44            | 5,8         | 3                                               | 0,4         | 5          | 12,8        |
| SZ-Engelnstedt            | 734                                                               | 30            | 743                       | 42            | 5,7         | 9                                               | 1,2         | 12         | 40,0        |
| SZ-Lebenstedt             | 45.440                                                            | 14.388        | 45.695                    | 15.117        | 33,1        | 255                                             | 0,6         | 729        | 5,1         |
| SZ-Salder                 | 1.401                                                             | 116           | 1.394                     | 107           | 7,7         | -7                                              | -0,5        | -9         | -7,8        |
| <b>Ortschaft Nordost</b>  | <b>12.519</b>                                                     | <b>1.630</b>  | <b>12.509</b>             | <b>1.720</b>  | <b>13,8</b> | <b>-10</b>                                      | <b>-0,1</b> | <b>90</b>  | <b>5,5</b>  |
| SZ-Beddingen              | 419                                                               | 47            | 463                       | 88            | 19,0        | 44                                              | 10,5        | 41         | 87,2        |
| SZ-Sauingen               | 418                                                               | 7             | 416                       | 12            | 2,9         | -2                                              | -0,5        | 5          | 71,4        |
| SZ-Thiede                 | 10.868                                                            | 1.514         | 10.842                    | 1.570         | 14,5        | -26                                             | -0,2        | 56         | 3,7         |
| SZ-Üfingen                | 814                                                               | 62            | 788                       | 50            | 6,3         | -26                                             | -3,2        | -12        | -19,4       |
| <b>Ortschaft Nordwest</b> | <b>5.429</b>                                                      | <b>232</b>    | <b>5.452</b>              | <b>265</b>    | <b>4,9</b>  | <b>23</b>                                       | <b>0,4</b>  | <b>33</b>  | <b>14,2</b> |
| SZ-Lesse                  | 1.101                                                             | 26            | 1.094                     | 19            | 1,7         | -7                                              | -0,6        | -7         | -26,9       |
| SZ-Lichtenberg            | 3.272                                                             | 130           | 3.324                     | 169           | 5,1         | 52                                              | 1,6         | 39         | 30,0        |
| SZ-Osterlinde             | 392                                                               | 19            | 380                       | 23            | 6,1         | -12                                             | -3,1        | 4          | 21,1        |
| SZ-Reppner                | 664                                                               | 57            | 654                       | 54            | 8,3         | -10                                             | -1,5        | -3         | -5,3        |
| <b>Ortschaft Ost</b>      | <b>3.459</b>                                                      | <b>683</b>    | <b>3.489</b>              | <b>730</b>    | <b>20,9</b> | <b>30</b>                                       | <b>0,9</b>  | <b>47</b>  | <b>6,9</b>  |
| SZ-Bleckenstedt           | 603                                                               | 23            | 606                       | 28            | 4,6         | 3                                               | 0,5         | 5          | 21,7        |
| SZ-Drütte                 | 417                                                               | 29            | 408                       | 27            | 6,6         | -9                                              | -2,2        | -2         | -6,9        |
| SZ-Hallendorf             | 1.746                                                             | 476           | 1.791                     | 521           | 29,1        | 45                                              | 2,6         | 45         | 9,5         |
| SZ-Immendorf              | 410                                                               | 57            | 399                       | 52            | 13,0        | -11                                             | -2,7        | -5         | -8,8        |
| SZ-Watenstedt             | 283                                                               | 98            | 285                       | 102           | 35,8        | 2                                               | 0,7         | 4          | 4,1         |
| <b>Ortschaft Süd</b>      | <b>24.721</b>                                                     | <b>4.053</b>  | <b>24.951</b>             | <b>4.468</b>  | <b>17,9</b> | <b>230</b>                                      | <b>0,9</b>  | <b>415</b> | <b>10,2</b> |
| SZ-Bad                    | 21.234                                                            | 3.901         | 21.422                    | 4.286         | 20,0        | 188                                             | 0,9         | 385        | 9,9         |
| SZ-Gitter                 | 774                                                               | 36            | 784                       | 50            | 6,4         | 10                                              | 1,3         | 14         | 38,9        |
| SZ-Groß Mahner            | 532                                                               | 16            | 523                       | 15            | 2,9         | -9                                              | -1,7        | -1         | -6,3        |
| SZ-Hohenrode              | 181                                                               | 12            | 188                       | 14            | 7,4         | 7                                               | 3,9         | 2          | 16,7        |
| SZ-Ringelheim             | 2.000                                                             | 88            | 2.034                     | 103           | 5,1         | 34                                              | 1,7         | 15         | 17,0        |
| <b>Ortschaft Südost</b>   | <b>3.557</b>                                                      | <b>179</b>    | <b>3.529</b>              | <b>172</b>    | <b>4,9</b>  | <b>-28</b>                                      | <b>-0,8</b> | <b>-7</b>  | <b>-3,9</b> |
| SZ-Barum                  | 713                                                               | 66            | 709                       | 64            | 9,0         | -4                                              | -0,6        | -2         | -3,0        |
| SZ-Beinum                 | 496                                                               | 10            | 490                       | 7             | 1,4         | -6                                              | -1,2        | -3         | -30,0       |
| SZ-Flachstöckheim         | 1.014                                                             | 59            | 1.020                     | 52            | 5,1         | 6                                               | 0,6         | -7         | -11,9       |
| SZ-Lobmachtersen          | 818                                                               | 25            | 799                       | 21            | 2,6         | -19                                             | -2,3        | -4         | -16,0       |
| SZ-Ohlendorf              | 516                                                               | 19            | 511                       | 28            | 5,5         | -5                                              | -1,0        | 9          | 47,4        |
| <b>Ortschaft West</b>     | <b>8.419</b>                                                      | <b>817</b>    | <b>8.772</b>              | <b>1.179</b>  | <b>13,4</b> | <b>353</b>                                      | <b>4,2</b>  | <b>362</b> | <b>44,3</b> |
| SZ-Calbecht               | 286                                                               | 15            | 279                       | 15            | 5,4         | -7                                              | -2,4        | 0          | 0,0         |
| SZ-Engerode               | 251                                                               | 6             | 242                       | 4             | 1,7         | -9                                              | -3,6        | -2         | -33,3       |
| SZ-Gebhardshagen          | 6.825                                                             | 641           | 6.856                     | 697           | 10,2        | 31                                              | 0,5         | 56         | 8,7         |
| SZ-Heerte                 | 1.057                                                             | 155           | 1.395                     | 463           | 33,2        | 338                                             | 32,0        | 308        | 198,7       |

1) Einführung des MESO-Einwohnerverfahrens im Juli 2003. Die angegebenen Werte geben den Stand zum Monatsende wieder.

2) einschließlich Registerbereinigungen, Wohnungsstatuswechsel und ggfs. Ein- und Ausbürgerungen.

## 2.5 Strukturdaten am Ort der Hauptwohnung

Quelle: Stadt Salzgitter - Referat für Wirtschafts- und Europaangelegenheiten

| Strukturdaten                        | Bevölkerung am Ort der Hauptwohnung (Melderegister) <sup>1)</sup> |         |                                          |      |
|--------------------------------------|-------------------------------------------------------------------|---------|------------------------------------------|------|
|                                      | August 2022                                                       |         | Berichtsmonat August 2023                |      |
|                                      | Anzahl                                                            | Anzahl  | Veränderung <sup>2)</sup> zu August 2022 |      |
|                                      |                                                                   |         | Anzahl                                   | %    |
| <b>insgesamt</b>                     | 106.631                                                           | 107.291 | 660                                      | 0,6  |
| <b>nach Familienstand :</b>          |                                                                   |         |                                          |      |
| <b>ledig</b>                         | 41.115                                                            | 41.203  | 88                                       | 0,2  |
| % von insgesamt                      | 38,6                                                              | 38,4    | -0,2                                     | -0,4 |
| <b>verheiratet</b>                   | 46.072                                                            | 45.968  | -104                                     | -0,2 |
| % von insgesamt                      | 43,2                                                              | 42,8    | -0,4                                     | -0,8 |
| <b>geschieden</b>                    | 7.963                                                             | 7.857   | -106                                     | -1,3 |
| % von insgesamt                      | 7,5                                                               | 7,3     | -0,1                                     | -1,9 |
| <b>verwitwet</b>                     | 8.171                                                             | 8.018   | -153                                     | -1,9 |
| % von insgesamt                      | 7,7                                                               | 7,5     | -0,2                                     | -2,5 |
| <b>unbekannt</b>                     | 3.310                                                             | 4.245   | 935                                      | 28,2 |
| % von insgesamt                      | 3,1                                                               | 4,0     | 0,9                                      | 27,5 |
| <b>nach Religionszugehörigkeit :</b> |                                                                   |         |                                          |      |
| <b>Evangelisch-lutherisch</b>        | 30.531                                                            | 29.361  | -1.170                                   | -3,8 |
| % von insgesamt                      | 28,6                                                              | 27,4    | -1,3                                     | -4,4 |
| <b>Römisch-katholisch</b>            | 14.310                                                            | 13.808  | -502                                     | -3,5 |
| % von insgesamt                      | 13,4                                                              | 12,9    | -0,6                                     | -4,1 |
| <b>sonstige</b>                      | 61.790                                                            | 64.122  | 2.332                                    | 3,8  |
| % von insgesamt                      | 57,9                                                              | 59,8    | 1,8                                      | 3,1  |
| <b>Ausländer :</b>                   |                                                                   |         |                                          |      |
| <b>Ausländer insgesamt</b>           | 22.291                                                            | 23.845  | 1.554                                    | 7,0  |
| % von insgesamt                      | 20,9                                                              | 22,2    | 1,3                                      | 6,3  |
| <b>Ausländer weiblich</b>            | 10.635                                                            | 11.178  | 543                                      | 5,1  |
| % von Ausländer insgesamt            | 47,7                                                              | 46,9    | -0,8                                     | -1,7 |
| <b>darunter : ...</b>                |                                                                   |         |                                          |      |
| <b>Arabische Republik Syrien</b>     | 4.719                                                             | 4.933   | 214                                      | 4,5  |
| % von Ausländer insgesamt            | 21,2                                                              | 20,7    | -0,5                                     | -2,3 |
| <b>Türkei</b>                        | 4.790                                                             | 4.812   | 22                                       | 0,5  |
| % von Ausländer insgesamt            | 21,5                                                              | 20,2    | -1,3                                     | -6,1 |
| <b>Rumänien</b>                      | 1.766                                                             | 1.885   | 119                                      | 6,7  |
| % von Ausländer insgesamt            | 7,9                                                               | 7,9     | 0,0                                      | -0,2 |
| <b>Polen</b>                         | 1.598                                                             | 1.665   | 67                                       | 4,2  |
| % von Ausländer insgesamt            | 7,2                                                               | 7,0     | -0,2                                     | -2,6 |
| <b>Bulgarien</b>                     | 1.460                                                             | 1.640   | 180                                      | 12,3 |
| % von Ausländer insgesamt            | 6,5                                                               | 6,9     | 0,3                                      | 5,0  |
| <b>Ukraine</b>                       | 1.058                                                             | 1.256   | 198                                      | 18,7 |
| % von Ausländer insgesamt            | 4,7                                                               | 5,3     | 0,5                                      | 11,0 |
| <b>ungeklärt</b>                     | 1.031                                                             | 1.034   | 3                                        | 0,3  |
| % von Ausländer insgesamt            | 4,6                                                               | 4,3     | -0,3                                     | -6,2 |
| <b>Serbien</b>                       | 465                                                               | 552     | 87                                       | 18,7 |
| % von Ausländer insgesamt            | 2,1                                                               | 2,3     | 0,2                                      | 11,0 |
| <b>Italien</b>                       | 421                                                               | 421     | 0                                        | 0,0  |
| % von Ausländer insgesamt            | 1,9                                                               | 1,8     | -0,1                                     | -6,5 |

1) Einführung des MESO-Einwohnerverfahrens im Juli 2003. Die angegebenen Werte geben den Stand zum Monatsende wieder.

2) einschließlich Registerbereinigungen, Wohnungsstatuswechsel und ggfs. Ein- und Ausbürgerungen.



## 2.6 Altersstruktur und Altersdurchschnitt

Quelle: Stadt Salzgitter - Referat für Wirtschafts- und Europaangelegenheiten

| Altersgruppe               | Bevölkerung am Ort der Hauptwohnung (Melderegister) <sup>1)</sup> |               |              |               |              |
|----------------------------|-------------------------------------------------------------------|---------------|--------------|---------------|--------------|
|                            | Berichtsmonat August 2023                                         |               |              |               |              |
|                            | Einwohner                                                         | Deutsche      |              | Ausländer     |              |
|                            | Anzahl                                                            | Anzahl        | %            | Anzahl        | %            |
| 0 bis unter 3 Jahre        | 3.174                                                             | 2.281         | 71,9%        | 893           | 28,1%        |
| 3 bis unter 6 Jahre        | 3.568                                                             | 2.520         | 70,6%        | 1.048         | 29,4%        |
| 6 bis unter 9 Jahre        | 3.461                                                             | 2.462         | 71,1%        | 999           | 28,9%        |
| 9 bis unter 12 Jahre       | 3.206                                                             | 2.288         | 71,4%        | 918           | 28,6%        |
| 12 bis unter 15 Jahre      | 3.254                                                             | 2.366         | 72,7%        | 888           | 27,3%        |
| 15 bis unter 18 Jahre      | 3.252                                                             | 2.474         | 76,1%        | 778           | 23,9%        |
| 18 bis unter 21 Jahre      | 3.323                                                             | 2.386         | 71,8%        | 937           | 28,2%        |
| 21 bis unter 24 Jahre      | 3.623                                                             | 2.637         | 72,8%        | 986           | 27,2%        |
| 24 bis unter 27 Jahre      | 3.698                                                             | 2.463         | 66,6%        | 1.235         | 33,4%        |
| 27 bis unter 30 Jahre      | 3.792                                                             | 2.435         | 64,2%        | 1.357         | 35,8%        |
| 30 bis unter 33 Jahre      | 3.976                                                             | 2.551         | 64,2%        | 1.425         | 35,8%        |
| 33 bis unter 36 Jahre      | 4.176                                                             | 2.770         | 66,3%        | 1.406         | 33,7%        |
| 36 bis unter 39 Jahre      | 3.958                                                             | 2.634         | 66,5%        | 1.324         | 33,5%        |
| 39 bis unter 42 Jahre      | 3.847                                                             | 2.620         | 68,1%        | 1.227         | 31,9%        |
| 42 bis unter 45 Jahre      | 3.903                                                             | 2.643         | 67,7%        | 1.260         | 32,3%        |
| 45 bis unter 48 Jahre      | 3.673                                                             | 2.511         | 68,4%        | 1.162         | 31,6%        |
| 48 bis unter 51 Jahre      | 3.602                                                             | 2.548         | 70,7%        | 1.054         | 29,3%        |
| 51 bis unter 54 Jahre      | 4.132                                                             | 3.173         | 76,8%        | 959           | 23,2%        |
| 54 bis unter 57 Jahre      | 4.797                                                             | 3.999         | 83,4%        | 798           | 16,6%        |
| 57 bis unter 60 Jahre      | 5.009                                                             | 4.267         | 85,2%        | 742           | 14,8%        |
| 60 bis unter 63 Jahre      | 4.727                                                             | 4.244         | 89,8%        | 483           | 10,2%        |
| 63 bis unter 66 Jahre      | 4.344                                                             | 4.014         | 92,4%        | 330           | 7,6%         |
| 66 bis unter 69 Jahre      | 3.812                                                             | 3.536         | 92,8%        | 276           | 7,2%         |
| 69 bis unter 72 Jahre      | 3.500                                                             | 3.248         | 92,8%        | 252           | 7,2%         |
| 72 bis unter 75 Jahre      | 3.318                                                             | 3.027         | 91,2%        | 291           | 8,8%         |
| 75 bis unter 78 Jahre      | 2.542                                                             | 2.263         | 89,0%        | 279           | 11,0%        |
| 78 bis unter 81 Jahre      | 2.412                                                             | 2.196         | 91,0%        | 216           | 9,0%         |
| 81 bis unter 84 Jahre      | 2.627                                                             | 2.490         | 94,8%        | 137           | 5,2%         |
| 84 bis unter 87 Jahre      | 2.099                                                             | 1.994         | 95,0%        | 105           | 5,0%         |
| 87 bis unter 90 Jahre      | 1.352                                                             | 1.303         | 96,4%        | 49            | 3,6%         |
| 90 bis unter 93 Jahre      | 668                                                               | 649           | 97,2%        | 19            | 2,8%         |
| 93 bis unter 96 Jahre      | 330                                                               | 323           | 97,9%        | 7             | 2,1%         |
| 96 bis unter 99 Jahre      | 109                                                               | 105           | 96,3%        | 4             | 3,7%         |
| 99 Jahre und älter         | 27                                                                | 26            | 96,3%        | 1             | 3,7%         |
| <b>Insgesamt</b>           | <b>107.291</b>                                                    | <b>83.446</b> | <b>77,8%</b> | <b>23.845</b> | <b>22,2%</b> |
| <b>Altersdurchschnitt:</b> | <b>43,5</b>                                                       | <b>46,2</b>   |              | <b>34,1</b>   |              |

1) Einführung des MESO-Einwohnerverfahrens im Juli 2003. Die angegebenen Werte geben den Stand zum Monatsende wieder.

### 3 Arbeitsmarkt

#### 3.1 Entwicklung der Arbeitslosenquote<sup>1</sup>

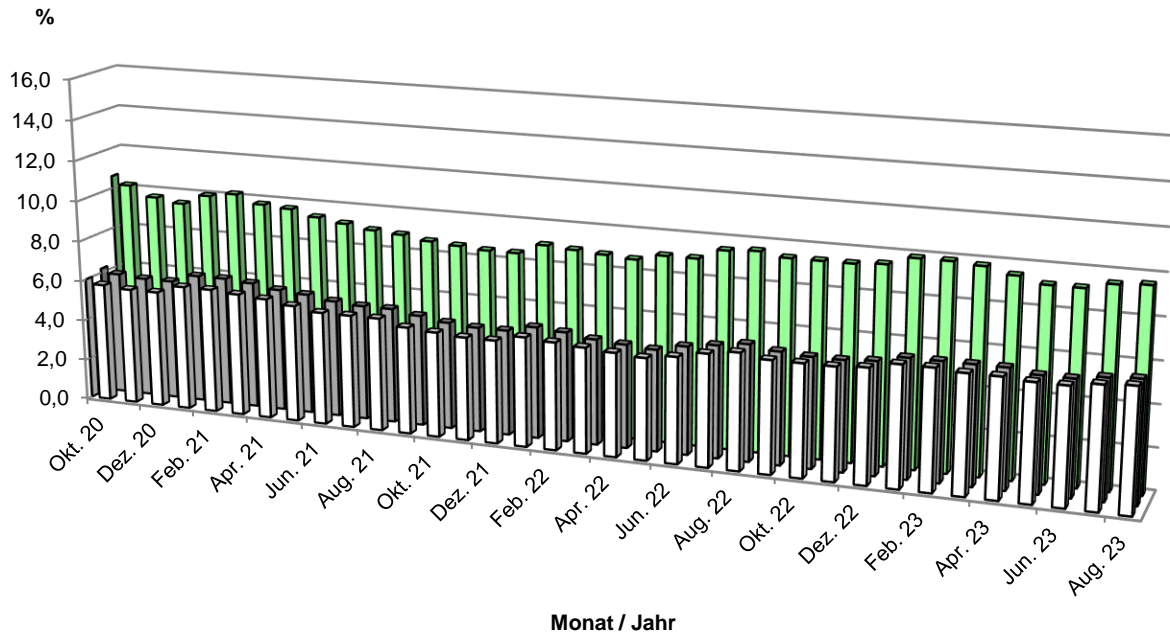

□ Niedersachsen    ■ Bund    ■ Salzgitter

<sup>1</sup> Arbeitslose in % aller zivilen Erwerbsspersonen

### 3.2 Strukturkennziffern - Berichtsmonat

Quelle: Agentur für Arbeit; eigene Berechnungen

| Merkmal                                | Berichtsmonat <sup>1)</sup> | Vormonat | Veränderungen zum Vormonat |      | Vorjahr   | Veränderungen zum Vorjahr |      |
|----------------------------------------|-----------------------------|----------|----------------------------|------|-----------|---------------------------|------|
|                                        | August 23                   | Juli 23  | absolut                    | %    | August 22 | absolut                   | %    |
| <b>Arbeitssuchende</b>                 | 8.390                       | 8.309    | 81                         | 1,0  | 8.249     | 141                       | 1,7  |
| <b>Arbeitslosenquote <sup>2)</sup></b> |                             |          |                            |      |           |                           |      |
| Salzgitter (Gesamt)                    | 9,6                         | 9,5      | 0,1                        | 1,1  | 9,6       | 0,0                       | 0,0  |
| - Männer                               | 9,2                         | 9,0      | 0,2                        | 2,2  | 9,0       | 0,2                       | 2,2  |
| - Frauen                               | 10,2                        | 10,1     | 0,1                        | 1,0  | 10,5      | -0,3                      | -2,9 |
| - 15 bis unter 25 Jahre                | 9,7                         | 9,3      | 0,4                        | 4,3  | 9,4       | 0,3                       | 3,2  |
| - dar.: 15 bis unter 20 J.             | 8,9                         | 7,5      | 1,4                        | 18,7 | 8,5       | 0,4                       | 4,7  |
| - 50 bis unter 65 Jahre                | 7,9                         | 7,9      | 0,0                        | 0,0  | 7,5       | 0,4                       | 5,3  |
| - dar.: 55 bis unter 65 Jahre          | 7,8                         | 7,8      | 0,0                        | 0,0  | 7,1       | 0,7                       | 9,9  |
| - Ausländer                            | 22,7                        | 22,0     | 0,7                        | 3,2  | 24,2      | -1,5                      | -6,2 |
| Deutschland                            | 5,8                         | 5,7      | 0,1                        | 1,8  | 5,6       | 0,2                       | 3,6  |
| Westdeutschland                        | 5,5                         | 5,3      | 0,2                        | 3,8  | 5,3       | 0,2                       | 3,8  |
| Ostdeutschland                         | 7,3                         | 7,1      | 0,2                        | 2,8  | 7,0       | 0,3                       | 4,3  |
| Niedersachsen                          | 5,9                         | 5,8      | 0,1                        | 1,7  | 5,6       | 0,3                       | 5,4  |
| <b>Arbeitslose</b>                     |                             |          |                            |      |           |                           |      |
| Bestand (Gesamt)                       | 5.175                       | 5.108    | 67                         | 1,3  | 5.175     | 0                         | 0,0  |
| Männer                                 | 2.850                       | 2.792    | 58                         | 2,1  | 2.781     | 69                        | 2,5  |
| Frauen                                 | 2.325                       | 2.316    | 9                          | 0,4  | 2.394     | -69                       | -2,9 |
| 15 bis unter 25 Jahre                  | 563                         | 538      | 25                         | 4,6  | 541       | 22                        | 4,1  |
| dar.: 15 bis unter 20 J.               | 120                         | 101      | 19                         | 18,8 | 110       | 10                        | 9,1  |
| 50 bis unter 65 Jahre                  | 1.506                       | 1.502    | 4                          | 0,3  | 1.418     | 88                        | 6,2  |
| dar.: 55 bis unter 65 Jahre            | 979                         | 980      | -1                         | -0,1 | 855       | 124                       | 14,5 |
| Langzeitarbeitslose                    | 2.072                       | 2.021    | 51                         | 2,5  | 1.918     | 154                       | 8,0  |
| Schw erbehinderte                      | 232                         | 239      | -7                         | -2,9 | 198       | 34                        | 17,2 |
| Ausländer                              | 2.413                       | 2.340    | 73                         | 3,1  | 2.411     | 2                         | 0,1  |

1) Berichtsgebiet: Stadtgebiet Salzgitter

2) Arbeitslose in %aller zivilen Erwerbspersonen (sozialvers.pfl. u. geringfügig Beschäftigte, Beamte,Selbständige, mithelfende Familienangehörige, Arbeitslose)

### 3.3 Strukturkennziffern - Monatsvergleich

Quelle: Agentur für Arbeit; eigene Berechnungen

| Merkmal                                | Berichtsmonat <sup>1)</sup><br>August 23 |      | Vergleichsmonat<br>August 22 |      | Vergleichsmonat<br>August 21 |      | Vergleichsmonat<br>August 20 |      |
|----------------------------------------|------------------------------------------|------|------------------------------|------|------------------------------|------|------------------------------|------|
|                                        | absolut                                  | %    | absolut                      | %    | absolut                      | %    | absolut                      | %    |
| <b>Arbeitssuchende</b>                 | 8.390                                    |      | 8.249                        |      | 8.460                        |      | 9.064                        |      |
| <b>Arbeitslosenquote <sup>2)</sup></b> |                                          |      |                              |      |                              |      |                              |      |
| Salzgitter (Gesamt)                    | 9,6                                      |      | 9,6                          |      | 8,9                          |      | 10,9                         |      |
| - Männer                               | 9,2                                      |      | 9,0                          |      | 8,3                          |      | 10,7                         |      |
| - Frauen                               | 10,2                                     |      | 10,5                         |      | 9,7                          |      | 11,2                         |      |
| - 15 bis unter 25 Jahre                | 9,7                                      |      | 9,4                          |      | 8,6                          |      | 12,4                         |      |
| - dar.: 15 bis unter 20 J.             | 8,9                                      |      | 8,5                          |      | 6,6                          |      | 9,0                          |      |
| - 50 bis unter 65 Jahre                | 7,9                                      |      | 7,5                          |      | 6,9                          |      | 7,9                          |      |
| - dar.: 55 bis unter 65 Jahre          | 7,8                                      |      | 7,1                          |      | 6,6                          |      | 7,4                          |      |
| - Ausländer <sup>3)</sup>              | 22,7                                     |      | 24,2                         |      | 20,7                         |      | 25,4                         |      |
| Deutschland                            | 5,8                                      |      | 5,6                          |      | 5,6                          |      | 6,4                          |      |
| Westdeutschland                        | 5,5                                      |      | 5,3                          |      | 5,3                          |      | 6,1                          |      |
| Ostdeutschland                         | 7,3                                      |      | 7,0                          |      | 6,9                          |      | 7,8                          |      |
| Niedersachsen                          | 5,9                                      |      | 5,6                          |      | 5,5                          |      | 6,3                          |      |
| <b>Arbeitslose</b>                     |                                          |      |                              |      |                              |      |                              |      |
| Bestand (Gesamt)                       | 5.175                                    | 100  | 5.175                        | 100  | 4.835                        | 100  | 5.913                        | 100  |
| Männer                                 | 2.850                                    | 55,1 | 2.781                        | 53,7 | 2.605                        | 53,9 | 3.330                        | 56,3 |
| Frauen                                 | 2.325                                    | 44,9 | 2.394                        | 46,3 | 2.230                        | 46,1 | 2.583                        | 43,7 |
| 15 bis unter 25 Jahre                  | 563                                      | 10,9 | 541                          | 10,5 | 505                          | 10,4 | 734                          | 12,4 |
| dar.: 15 bis unter 20 J.               | 120                                      | 2,3  | 110                          | 2,1  | 91                           | 1,9  | 123                          | 2,1  |
| 50 bis unter 65 Jahre                  | 1.506                                    | 29,1 | 1.418                        | 27,4 | 1.335                        | 27,6 | 1.525                        | 25,8 |
| dar.: 55 bis unter 65 Jahre            | 979                                      | 18,9 | 855                          | 16,5 | 808                          | 16,7 | 876                          | 14,8 |
| Langzeitarbeitslose                    | 2.072                                    | 40,0 | 1.918                        | 37,1 | 2.151                        | 44,5 | 2.022                        | 34,2 |
| Schw erbehinderte                      | 232                                      | 4,5  | 198                          | 3,8  | 191                          | 4,0  | 210                          | 3,6  |
| Ausländer                              | 2.413                                    | 46,6 | 2.411                        | 46,6 | 2.006                        | 41,5 | 2.348                        | 39,7 |

1) Berichtsgebiet: Stadtgebiet Salzgitter

2) Arbeitslose in % aller zivilen Erwerbspersonen (sozialvers.pfl. u. geringfügig Beschäftigte, Beamte, Selbständige, mithelfende Familienangehörige, Arbeitslose)

3) Die Arbeitslosenquoten für Ausländer sind aufgrund der starken Zuwanderung insbesondere für die Jahre 2015 bis 2017 verzerrt. Sie wurden deshalb unterhalb der Bundesländerebene von Januar 2017 bis Dezember 2018 nicht ausgewiesen.

### 3.4 Strukturkennziffern - Monatsübersicht / 2023

Quelle: Agentur für Arbeit; eigene Berechnungen

| Merkmal <sup>1)</sup>                  | Jan.  | Feb.  | Mrz.  | Apr.  | Mai.  | Jun.  | Jul.  | Aug.  | Sep. | Okt. | Nov. | Dez. |
|----------------------------------------|-------|-------|-------|-------|-------|-------|-------|-------|------|------|------|------|
| <b>Arbeitssuchende</b>                 | 8.305 | 8.304 | 8.257 | 8.305 | 8.222 | 8.199 | 8.309 | 8.390 |      |      |      |      |
| <b>Arbeitslosenquote <sup>2)</sup></b> |       |       |       |       |       |       |       |       |      |      |      |      |
| Salzgitter (Gesamt)                    | 9,9   | 9,9   | 9,8   | 9,5   | 9,2   | 9,2   | 9,5   | 9,6   |      |      |      |      |
| - Männer                               | 9,4   | 9,5   | 9,5   | 9,3   | 8,9   | 8,9   | 9,0   | 9,2   |      |      |      |      |
| - Frauen                               | 10,4  | 10,3  | 10,1  | 9,8   | 9,6   | 9,6   | 10,1  | 10,2  |      |      |      |      |
| - 15 bis unter 25 Jahre                | 9,1   | 8,9   | 8,9   | 8,6   | 8,1   | 8,5   | 9,3   | 9,7   |      |      |      |      |
| - dar.: 15 bis unter 20 J.             | 8,3   | 8,3   | 8,1   | 7,9   | 6,6   | 6,0   | 7,5   | 8,9   |      |      |      |      |
| - 50 bis unter 65 Jahre                | 8     | 8,0   | 7,8   | 7,8   | 7,6   | 7,6   | 7,9   | 7,9   |      |      |      |      |
| - dar.: 55 bis unter 65 Jahre          | 7,9   | 8,0   | 7,8   | 7,9   | 7,6   | 7,7   | 7,8   | 7,8   |      |      |      |      |
| - Ausländer                            | 24,9  | 24,9  | 24,7  | 23,9  | 21,7  | 21,7  | 22,0  | 22,7  |      |      |      |      |
| Deutschland                            | 5,7   | 5,7   | 5,7   | 5,7   | 5,5   | 5,5   | 5,7   | 5,8   |      |      |      |      |
| Westdeutschland                        | 5,4   | 5,4   | 5,3   | 5,3   | 5,2   | 5,2   | 5,3   | 5,5   |      |      |      |      |
| Ostdeutschland                         | 7,3   | 7,3   | 7,2   | 7,2   | 7,0   | 6,9   | 7,1   | 7,3   |      |      |      |      |
| Niedersachsen                          | 5,8   | 5,8   | 5,7   | 5,7   | 5,6   | 5,6   | 5,8   | 5,9   |      |      |      |      |
| <b>Arbeitslose</b>                     |       |       |       |       |       |       |       |       |      |      |      |      |
| Bestand (Gesamt)                       | 5.289 | 5.294 | 5.233 | 5.097 | 4.938 | 4.937 | 5.108 | 5.175 |      |      |      |      |
| Männer                                 | 2.901 | 2.925 | 2.928 | 2.851 | 2.739 | 2.744 | 2.792 | 2.850 |      |      |      |      |
| Frauen                                 | 2.388 | 2.369 | 2.305 | 2.246 | 2.199 | 2.193 | 2.316 | 2.325 |      |      |      |      |
| 15 bis unter 25 Jahre                  | 524   | 515   | 514   | 497   | 468   | 495   | 538   | 563   |      |      |      |      |
| dar.: 15 bis unter 20 J.               | 107   | 107   | 105   | 102   | 89    | 81    | 101   | 120   |      |      |      |      |
| 50 bis unter 65 Jahre                  | 1.528 | 1.524 | 1.499 | 1.489 | 1.457 | 1.452 | 1.502 | 1.506 |      |      |      |      |
| dar.: 55 bis unter 65 Jahre            | 960   | 979   | 960   | 965   | 950   | 958   | 980   | 979   |      |      |      |      |
| Langzeitarbeitslose                    | 1.983 | 2.017 | 2.003 | 1.993 | 1.994 | 2.012 | 2.021 | 2.072 |      |      |      |      |
| Schw erbehinderte                      | 212   | 215   | 220   | 224   | 228   | 223   | 239   | 232   |      |      |      |      |
| Ausländer                              | 2.482 | 2.481 | 2.461 | 2.388 | 2.310 | 2.304 | 2.340 | 2.413 |      |      |      |      |

1) Berichtsgebiet: Stadtgebiet Salzgitter

2) Arbeitslose in % aller zivilen Erwerbspersonen (sozialvers.pfl. u. geringfügig Beschäftigte, Beamte, Selbständige, mithelfende Familienangehörige, Arbeitslose)

### 3.5 Strukturkennziffern - Monatsübersicht / 2022

Quelle: Agentur für Arbeit; eigene Berechnungen

| Merkmal <sup>1)</sup>                  | Jan.  | Feb.  | Mrz.  | Apr.  | Mai.  | Jun.  | Jul.  | Aug.  | Sep.  | Okt.  | Nov.  | Dez.  | JD <sup>3)</sup><br>2022 |
|----------------------------------------|-------|-------|-------|-------|-------|-------|-------|-------|-------|-------|-------|-------|--------------------------|
| <b>Arbeitssuchende</b>                 | 8.254 | 8.243 | 8.268 | 8.168 | 8.076 | 8.138 | 8.274 | 8.249 | 8.168 | 8.193 | 8.262 | 8.296 | 8.216                    |
| <b>Arbeitslosenquote <sup>2)</sup></b> |       |       |       |       |       |       |       |       |       |       |       |       |                          |
| Salzgitter (Gesamt)                    | 9,0   | 8,9   | 8,8   | 8,7   | 9,0   | 9,0   | 9,5   | 9,6   | 9,4   | 9,4   | 9,4   | 9,5   | 9,2                      |
| - Männer                               | 8,8   | 8,7   | 8,5   | 8,4   | 8,8   | 8,6   | 8,9   | 9,0   | 8,8   | 8,7   | 8,7   | 9,0   | 8,7                      |
| - Frauen                               | 9,2   | 9,2   | 9,1   | 9,1   | 9,3   | 9,6   | 10,3  | 10,5  | 10,3  | 10,4  | 10,3  | 10,1  | 9,8                      |
| - 15 bis unter 25 Jahre                | 8,4   | 8,2   | 8,2   | 8,3   | 8,6   | 8,6   | 8,9   | 9,4   | 8,4   | 8,4   | 8,5   | 8,5   | 8,5                      |
| - dar.: 15 bis unter 20 J.             | 5,6   | 5,0   | 5,6   | 5,8   | 6,5   | 6,6   | 6,8   | 8,5   | 7,4   | 8,5   | 8,1   | 8,3   | 6,9                      |
| - 50 bis unter 65 Jahre                | 7,2   | 7,1   | 7,0   | 6,7   | 7,1   | 7,1   | 7,3   | 7,5   | 7,5   | 7,6   | 7,6   | 7,7   | 7,3                      |
| - dar.: 55 bis unter 65 Jahre          | 6,9   | 7,0   | 6,8   | 6,6   | 6,7   | 6,9   | 7,0   | 7,1   | 7,1   | 7,4   | 7,5   | 7,7   | 7,1                      |
| - Ausländer                            | 21,2  | 20,5  | 20,3  | 21,0  | 21,1  | 21,5  | 23,5  | 24,2  | 23,9  | 24,2  | 23,8  | 23,8  | 22,4                     |
| Deutschland                            | 5,4   | 5,3   | 5,1   | 5,0   | 4,9   | 5,2   | 5,4   | 5,6   | 5,4   | 5,3   | 5,3   | 5,4   | 5,3                      |
| Westdeutschland                        | 5,0   | 5,0   | 4,8   | 4,7   | 4,6   | 4,9   | 5,1   | 5,3   | 5,1   | 5,0   | 5,0   | 5,0   | 5,0                      |
| Ostdeutschland                         | 6,8   | 6,8   | 6,6   | 6,4   | 6,3   | 6,5   | 6,8   | 7,0   | 6,8   | 6,7   | 6,7   | 6,8   | 6,7                      |
| Niedersachsen                          | 5,3   | 5,2   | 5,1   | 5,0   | 4,9   | 5,1   | 5,4   | 5,6   | 5,4   | 5,4   | 5,4   | 5,5   | 5,3                      |
| <b>Arbeitslose</b>                     |       |       |       |       |       |       |       |       |       |       |       |       |                          |
| Bestand (Gesamt)                       | 4.869 | 4.828 | 4.753 | 4.734 | 4.840 | 4.847 | 5.076 | 5.175 | 5.056 | 5.050 | 5.028 | 5.069 | 4.944                    |
| Männer                                 | 2.752 | 2.703 | 2.653 | 2.625 | 2.708 | 2.659 | 2.722 | 2.781 | 2.698 | 2.664 | 2.673 | 2.754 | 2.699                    |
| Frauen                                 | 2.117 | 2.125 | 2.100 | 2.109 | 2.132 | 2.188 | 2.354 | 2.394 | 2.358 | 2.386 | 2.355 | 2.315 | 2.244                    |
| 15 bis unter 25 Jahre                  | 492   | 484   | 481   | 490   | 496   | 495   | 514   | 541   | 486   | 485   | 489   | 494   | 496                      |
| dar.: 15 bis unter 20 J.               | 77    | 68    | 77    | 79    | 84    | 86    | 88    | 110   | 96    | 110   | 105   | 107   | 91                       |
| 50 bis unter 65 Jahre                  | 1.393 | 1.383 | 1.354 | 1.303 | 1.346 | 1.359 | 1.392 | 1.418 | 1.423 | 1.440 | 1.444 | 1.461 | 1.393                    |
| dar.: 55 bis unter 65 Jahre            | 847   | 852   | 831   | 799   | 821   | 842   | 851   | 855   | 865   | 895   | 907   | 926   | 858                      |
| Langzeitarbeitslose                    | 2.004 | 1.897 | 1.836 | 1.864 | 1.929 | 1.897 | 1.880 | 1.918 | 1.875 | 1.865 | 1.899 | 1.939 | 1.900                    |
| Schw erbehinderte                      | 197   | 193   | 180   | 173   | 184   | 183   | 206   | 198   | 198   | 197   | 201   | 203   | 193                      |
| Ausländer                              | 2.057 | 1.990 | 1.973 | 2.033 | 2.101 | 2.146 | 2.346 | 2.411 | 2.382 | 2.412 | 2.373 | 2.371 | 2.216                    |

1) Berichtsgebiet: Stadtgebiet Salzgitter

2) Arbeitslose in % aller zivilen Erwerbspersonen (sozialvers.pfl. u. geringfügig Beschäftigte, Beamte, Selbständige, Mithelfende Familienangehörige, Arbeitslose)

3) Jahresdurchschnitt

### 3.6 Strukturkennziffern - Monatsübersicht / 2021

Quelle: Agentur für Arbeit; eigene Berechnungen

| Merkmal <sup>1)</sup>                  | Jan.  | Feb.  | Mrz.  | Apr.  | Mai.  | Jun.  | Jul.  | Aug.  | Sep.  | Okt.  | Nov.  | Dez.  | JD <sup>3)</sup><br>2021 |
|----------------------------------------|-------|-------|-------|-------|-------|-------|-------|-------|-------|-------|-------|-------|--------------------------|
| <b>Arbeitssuchende</b>                 | 8.610 | 8.705 | 8.585 | 8.584 | 8.608 | 8.492 | 8.398 | 8.460 | 8.275 | 8.322 | 8.297 | 8.234 | 8.464                    |
| <b>Arbeitslosenquote <sup>2)</sup></b> |       |       |       |       |       |       |       |       |       |       |       |       |                          |
| Salzgitter (Gesamt)                    | 10,0  | 10,2  | 9,8   | 9,7   | 9,4   | 9,2   | 9,0   | 8,9   | 8,7   | 8,6   | 8,5   | 8,5   | 9,2                      |
| - Männer                               | 9,7   | 9,9   | 9,6   | 9,5   | 9,0   | 8,7   | 8,5   | 8,3   | 8,3   | 8,2   | 8,2   | 8,1   | 8,8                      |
| - Frauen                               | 10,4  | 10,5  | 10,1  | 10,1  | 10,0  | 9,8   | 9,6   | 9,7   | 9,3   | 9,1   | 8,9   | 9,0   | 9,7                      |
| - 15 bis unter 25 Jahre                | 9,5   | 10,0  | 9,9   | 9,4   | 9,1   | 8,5   | 8,7   | 8,6   | 8,0   | 8,2   | 8,3   | 8,3   | 8,9                      |
| - dar.: 15 bis unter 20 J.             | 6,5   | 7,1   | 7,4   | 7,1   | 6,6   | 6,3   | 5,4   | 6,6   | 6,9   | 6,4   | 7,0   | 6,9   | 6,7                      |
| - 50 bis unter 65 Jahre                | 8,0   | 8,0   | 7,4   | 7,3   | 7,1   | 7,0   | 7,0   | 6,9   | 6,7   | 6,8   | 6,6   | 6,7   | 7,1                      |
| - dar.: 55 bis unter 65 Jahre          | 7,7   | 7,8   | 7,2   | 7,1   | 6,9   | 6,7   | 6,6   | 6,6   | 6,4   | 6,4   | 6,2   | 6,3   | 6,8                      |
| - Ausländer                            | 23,1  | 23,2  | 23,0  | 23,2  | 21,1  | 20,5  | 21,0  | 20,7  | 20,8  | 20,8  | 20,6  | 19,9  | 21,5                     |
| Deutschland                            | 6,3   | 6,3   | 6,2   | 6,0   | 5,9   | 5,7   | 5,6   | 5,6   | 5,4   | 5,2   | 5,1   | 5,1   | 5,7                      |
| Westdeutschland                        | 6,0   | 6,0   | 5,8   | 5,7   | 5,5   | 5,4   | 5,3   | 5,3   | 5,1   | 4,9   | 4,8   | 4,8   | 5,4                      |
| Ostdeutschland                         | 7,9   | 7,9   | 7,8   | 7,6   | 7,4   | 7,1   | 7,0   | 6,9   | 6,7   | 6,5   | 6,3   | 6,4   | 7,1                      |
| Niedersachsen                          | 6,1   | 6,1   | 6,0   | 5,9   | 5,7   | 5,5   | 5,5   | 5,5   | 5,2   | 5,1   | 5,0   | 5,0   | 5,6                      |
| <b>Arbeitslose</b>                     |       |       |       |       |       |       |       |       |       |       |       |       |                          |
| Bestand (Gesamt)                       | 5.461 | 5.521 | 5.329 | 5.291 | 5.111 | 4.972 | 4.881 | 4.835 | 4.720 | 4.662 | 4.627 | 4.609 | 5.002                    |
| Männer                                 | 3.042 | 3.096 | 2.994 | 2.963 | 2.813 | 2.716 | 2.669 | 2.605 | 2.582 | 2.568 | 2.563 | 2.533 | 2.762                    |
| Frauen                                 | 2.419 | 2.425 | 2.335 | 2.328 | 2.298 | 2.256 | 2.212 | 2.230 | 2.138 | 2.094 | 2.064 | 2.076 | 2.240                    |
| 15 bis unter 25 Jahre                  | 562   | 591   | 588   | 558   | 536   | 498   | 511   | 505   | 468   | 481   | 487   | 485   | 523                      |
| dar.: 15 bis unter 20 J.               | 89    | 98    | 102   | 97    | 90    | 86    | 74    | 91    | 94    | 87    | 96    | 94    | 92                       |
| 50 bis unter 65 Jahre                  | 1.547 | 1.541 | 1.426 | 1.418 | 1.379 | 1.352 | 1.362 | 1.335 | 1.307 | 1.317 | 1.280 | 1.293 | 1.380                    |
| dar.: 55 bis unter 65 Jahre            | 914   | 922   | 851   | 848   | 843   | 820   | 812   | 808   | 787   | 782   | 760   | 778   | 827                      |
| Langzeitarbeitslose                    | 2.167 | 2.223 | 2.216 | 2.276 | 2.208 | 2.178 | 2.174 | 2.151 | 2.123 | 2.044 | 2.008 | 1.966 | 2.145                    |
| Schw erbehinderte                      | 202   | 199   | 199   | 198   | 182   | 189   | 190   | 191   | 190   | 189   | 195   | 198   | 194                      |
| Ausländer                              | 2.136 | 2.139 | 2.123 | 2.139 | 2.044 | 1.985 | 2.034 | 2.006 | 2.015 | 2.016 | 1.999 | 1.935 | 2.048                    |

1) Berichtsgebiet: Stadtgebiet Salzgitter

2) Arbeitslose in % aller zivilen Erwerbspersonen (sozialvers.pfl. u. geringfügig Beschäftigte, Beamte, Selbständige, Mithelfende Familienangehörige, Arbeitslose)

3) Jahresdurchschnitt

## 4 Umwelt

### 4.1 Temperatur

Quelle: Niedersächsisches Ministerium für Umwelt und Klimaschutz / Wetterstation SROO, Salzgitter-Drütte

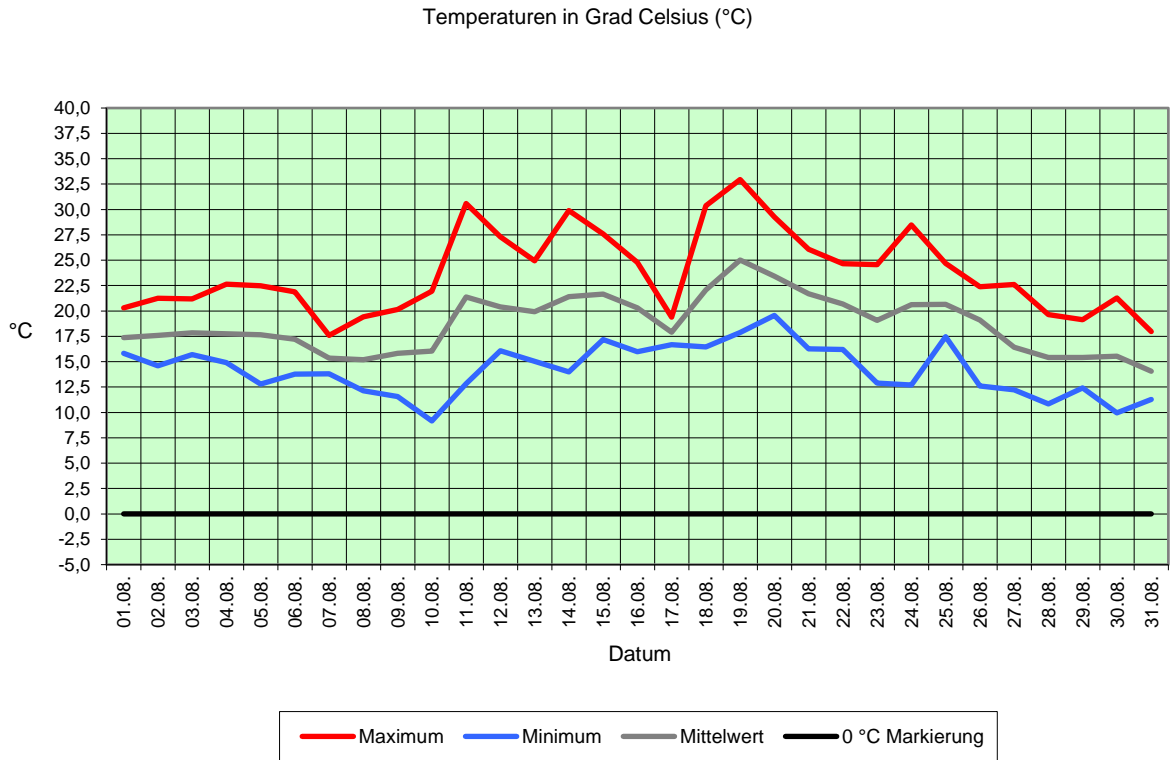

### 4.2 Niederschlagsdauer

Quelle: Niedersächsisches Ministerium für Umwelt und Klimaschutz / Wetterstation SROO, Salzgitter-Drütte

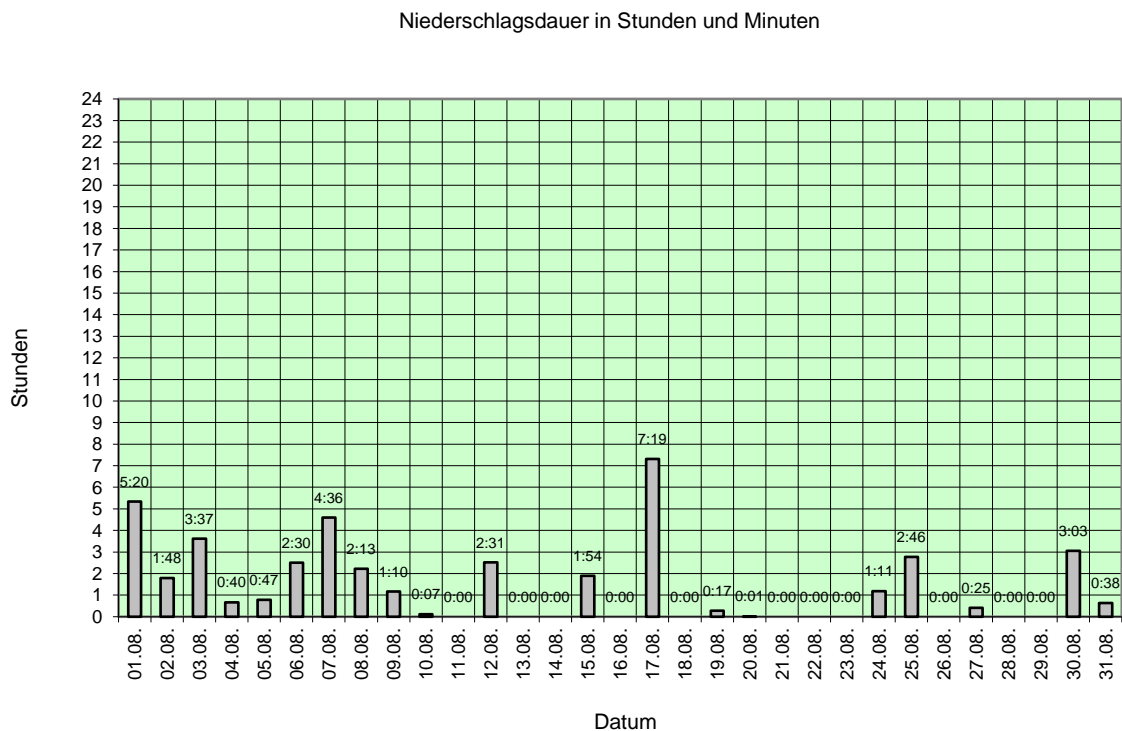



### 4.3 Windgeschwindigkeit

Quelle: Niedersächsisches Ministerium für Umwelt und Klimaschutz / Wetterstation SROO, Salzgitter-Drütte

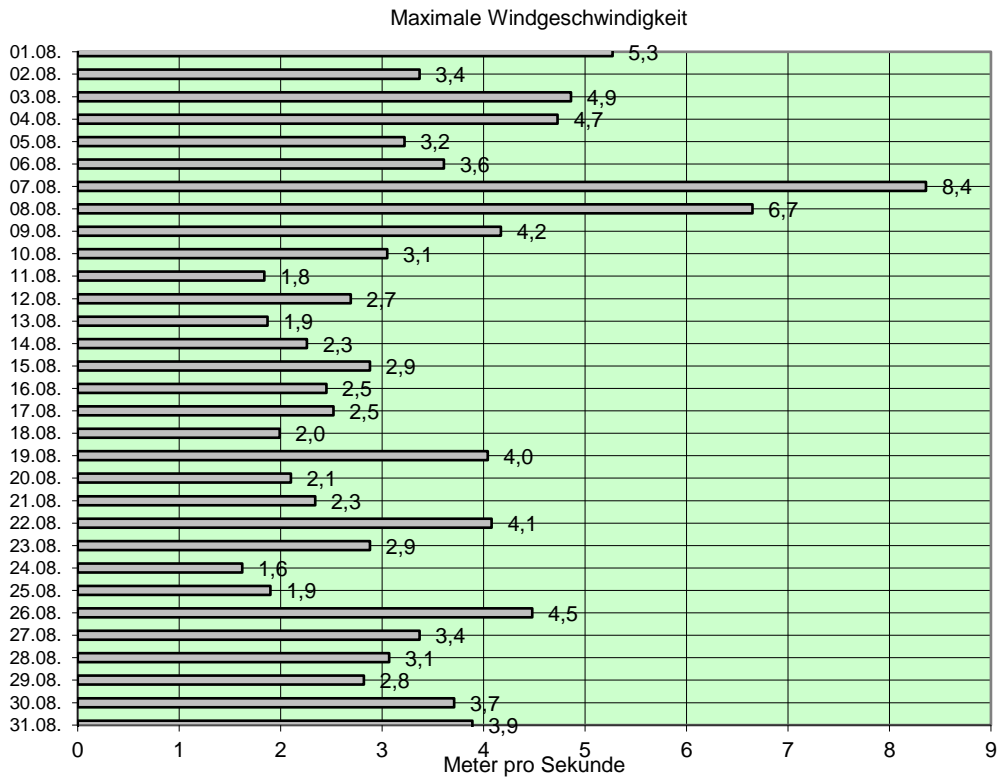

Bereich der Windstromproduktion

| Windstärke | Bezeichnung        | Windgeschwindigkeit in m/s | Wirkungen an Land            |
|------------|--------------------|----------------------------|------------------------------|
| 0          | still              | 0 bis 0,5                  | Rauch steigt senk recht hoch |
| 1          | leiser Zug         | 0,6 bis 1,7                | Rauch schwach bewegt         |
| 2          | leichte Brise      | 1,8 bis 3,3                | für das Gefühl bemerkbar     |
| 3          | schwache Brise     | 3,4 bis 5,2                | Blätter leicht bewegt        |
| 4          | kräftige Brise     | 5,3 bis 7,4                | hebt Staub und loses Papier  |
| 5          | frische Brise      | 7,5 bis 9,8                | kleine Bäume schwanken       |
| 6          | starker Wind       | 9,9 bis 12,4               | heult an Häusern             |
| 7          | steifer Wind       | 12,5 bis 15,2              | wirft auf Wellen Schaumköpfe |
| 8          | stürmischer Wind   | 15,3 bis 18,2              | hindert am Gehen             |
| 9          | Sturm              | 18,3 bis 21,5              | deckt Ziegel ab              |
| 10         | schwerer Sturm     | 21,6 bis 25,1              | wirft Bäume um               |
| 11         | orkanartiger Sturm | 25,2 bis 29,0              | schwere Zerstörungen         |
| 12         | Orkan              | über 29,0                  | schwere Verwüstungen         |

### 4.4 Feinstaub (XPM10)

Quelle: Niedersächsisches Ministerium für Umwelt und Klimaschutz / Wetterstation SROO, Salzgitter-Drütte

Feinstaub (XPM10) - Tagesmittelwerte in µg/m³

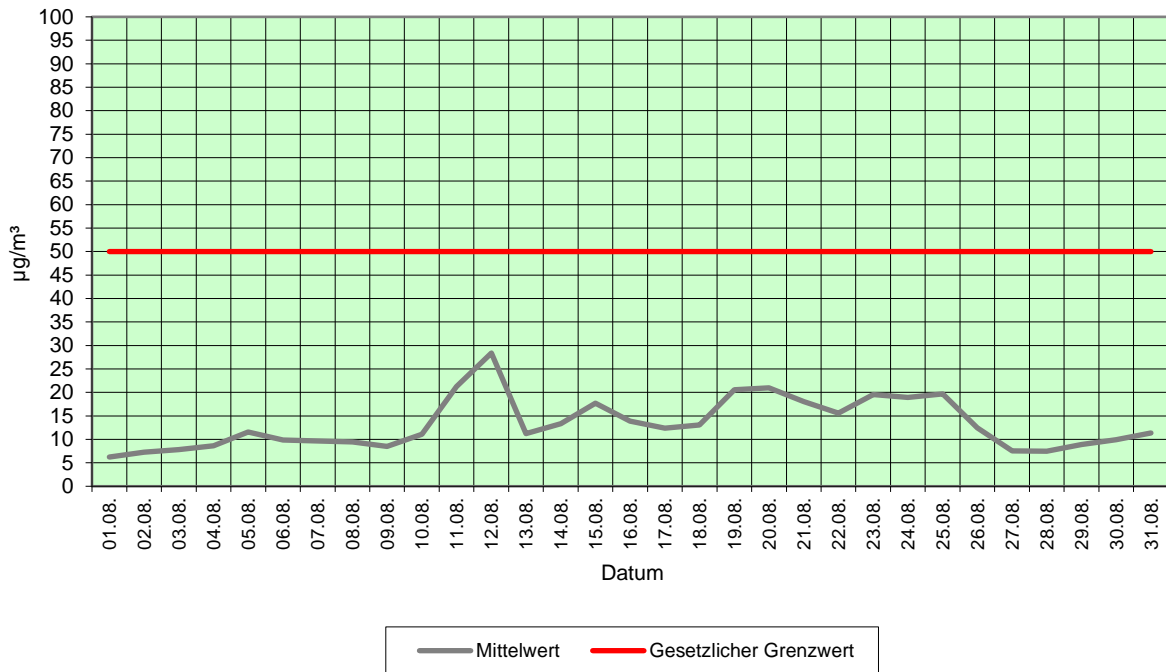

Unter Feinstaub versteht man allgemein die in der Atmosphäre verteilten festen Teilchen. Die in der Luft vorhandenen Staubpartikel weisen eine sehr breit gefächerte Korngrößenverteilung auf. Von kleinsten Teilchen, die nur aus wenigen Molekülen bestehen, bis hin zu Teilchen von über 100 µm Durchmesser. Unter der Messgröße PM10 (Particulate Matter < 10 µm) wird die Feinstaubfraktion mit einem oberen Partikeldurchmesser bis zu 10 µm verstanden. Denn gerade lungengängige Partikel sind von besonderer gesundheitlicher Relevanz. Zum Schutz der menschlichen Gesundheit ist am 01.01.2005 der Tagesgrenzwert für Feinstaub (PM<sub>10</sub>) in Kraft getreten. Er beträgt 50 µg/m³. Dieser Wert darf nicht öfter als 35 mal im Jahr überschritten werden.

### 4.5 Stickstoffdioxid (NO<sub>2</sub>)

Quelle: Niedersächsisches Ministerium für Umwelt und Klimaschutz / Wetterstation SROO, Salzgitter-Drütte

Stickstoffdioxid (NO<sub>2</sub>) - Tagesmittelwerte in µg/m<sup>3</sup>

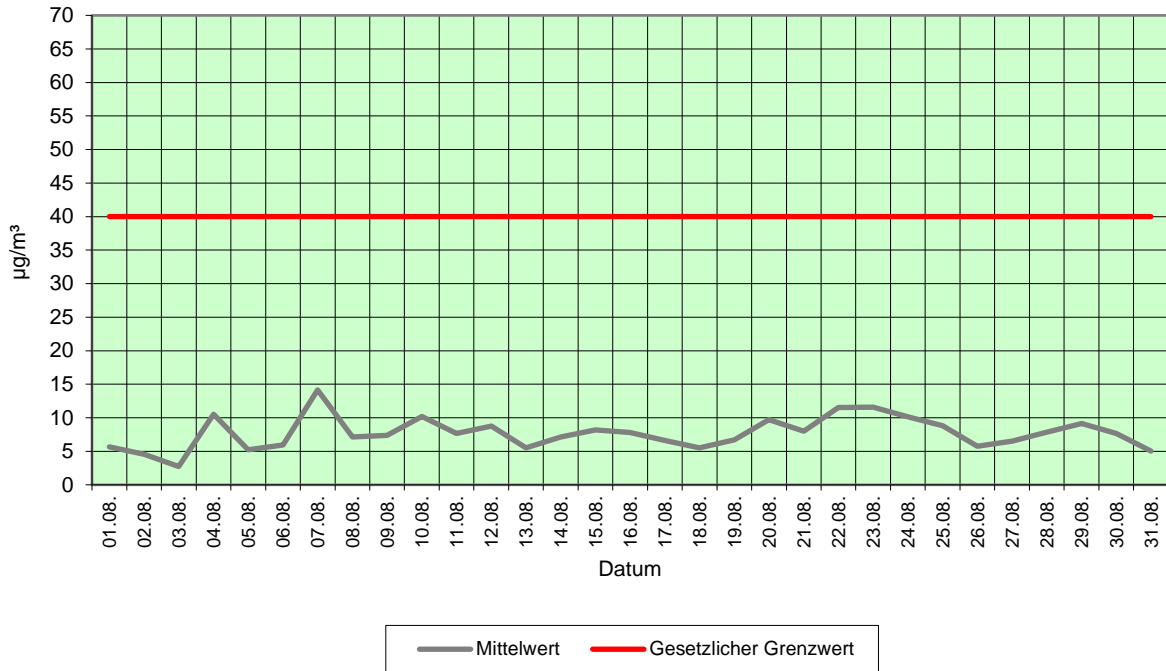

Die Stickstoffoxide sind von großer lufthygienischer Bedeutung. Stickstoffdioxid entsteht prinzipiell als Nebenprodukt bei Verbrennungsvorgängen durch die Oxidation von Luft ( $\text{NO} + \text{O} = \text{NO}_2$ ). Es ist braunrotes, süßlich riechendes Gas und stammt aus den Abgasen von Industrie, Gebäudeheizung und Verkehr.  $\text{NO}_2$  reagiert mit Wasser zu Salpetersäure.

### 4.6 Schwefeldioxid (SO<sub>2</sub>)

Quelle: Niedersächsisches Ministerium für Umwelt und Klimaschutz / Wetterstation SROO, Salzgitter-Drütte

Schwefeldioxid (SO<sub>2</sub>) - Tagesmittelwerte in µg/m<sup>3</sup>

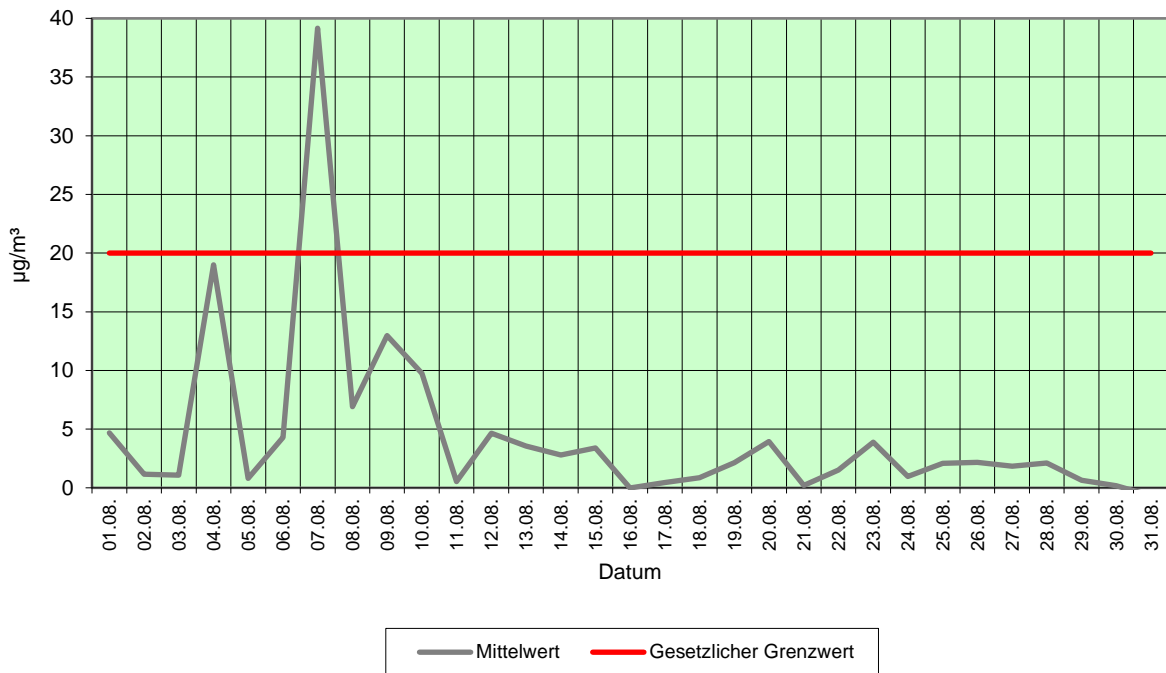

Schwefeldioxid (SO<sub>2</sub>) ist ein farbloses Gas, das 2,3fach schwerer ist als Luft. Es weist einen stechenden Geruch auf, der ab einer Konzentration von ca. 1,3 mg/m<sup>3</sup> wahrgenommen wird. Schwefeldioxid wird bei der Verbrennung von Kohle und Heizöl sowie anderer schwefelhaltiger Brennstoffe gebildet. Feuerungsanlagen im Bereich der Industrie und der Gebäudeheizung sowie der Kraftfahrzeugverkehr (Dieselmotoren) sind die wesentlichen Quellen für die SO<sub>2</sub>-Belastung der Atmosphäre.